



Vallée de Munster

L'Alsace essentielle[®]

Balade ludique à Soultzbach-les-Bains



Facile



1,3 km

1 h 15

Soultzbach-les-Bains

Départ : Mairie de Soultzbach-les-Bains

GPS : 48.036811N / 7.202683E

Carnet de route

Soyez vigilants avec vos enfants notamment sur les zones non piétonnes. Le parcours s'effectue sous votre entière responsabilité. L'Office de Tourisme et la société Randoland déclinent toute responsabilité en cas d'accident.

Débuter la balade devant la mairie



Face à cette dernière, partir à droite pour aller voir le poteau cornier en face de la fontaine et de la chapelle



Continuer tout droit et partir à droite dans la rue des Remparts. Chercher le n° 5 puis observer la façade



De retour devant la mairie, partir à gauche puis de nouveau à gauche dans la rue de Munster. Chercher la croix



Poursuivre dans la même rue et prendre la première à gauche dans la rue du

Couvent juste avant la maison verte. Chercher l'oriel avec les tuiles vernissées sur la gauche



Continuer tout droit et arriver rue des Bains, aller voir le panneau sur la tradition de Pentecôte sur la droite



Emprunter ensuite la rue des Bains pour aller observer la façade du n° 5



Persévérer dans la même rue et partir à droite dans la rue de l'Église pour aller observer cette dernière



Revenir devant la mairie pour terminer la balade.

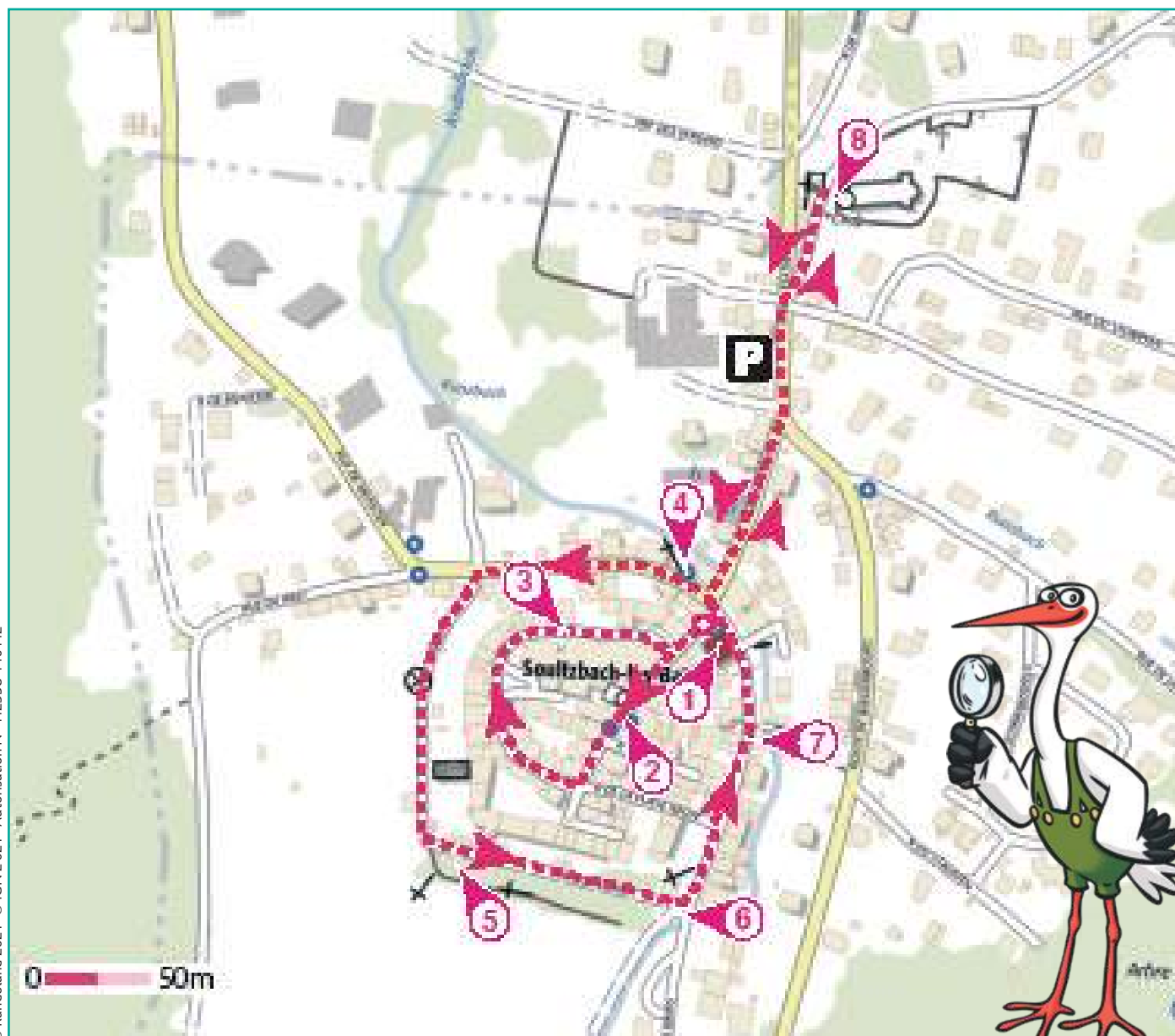

4-6 ans



Soultzbach-les-Bains

L'inspectrice Cigo (en bas) part en balade. Mais par où va-t-elle passer ?

Pour découvrir le chemin emprunté, réponds aux questions de la page suivante. Chaque réponse t'indiquera l'étape suivante de l'inspectrice dans le labyrinthe. Attention, elle ne doit jamais revenir sur ses pas et emprunte toujours le chemin le plus court !

Chaque fois qu'elle trouvera une friandise sur sa route, colorie, dans l'ordre, un bonbon de la frise. En fin de parcours, note dans la case réponse le nombre de bonbons trouvés.

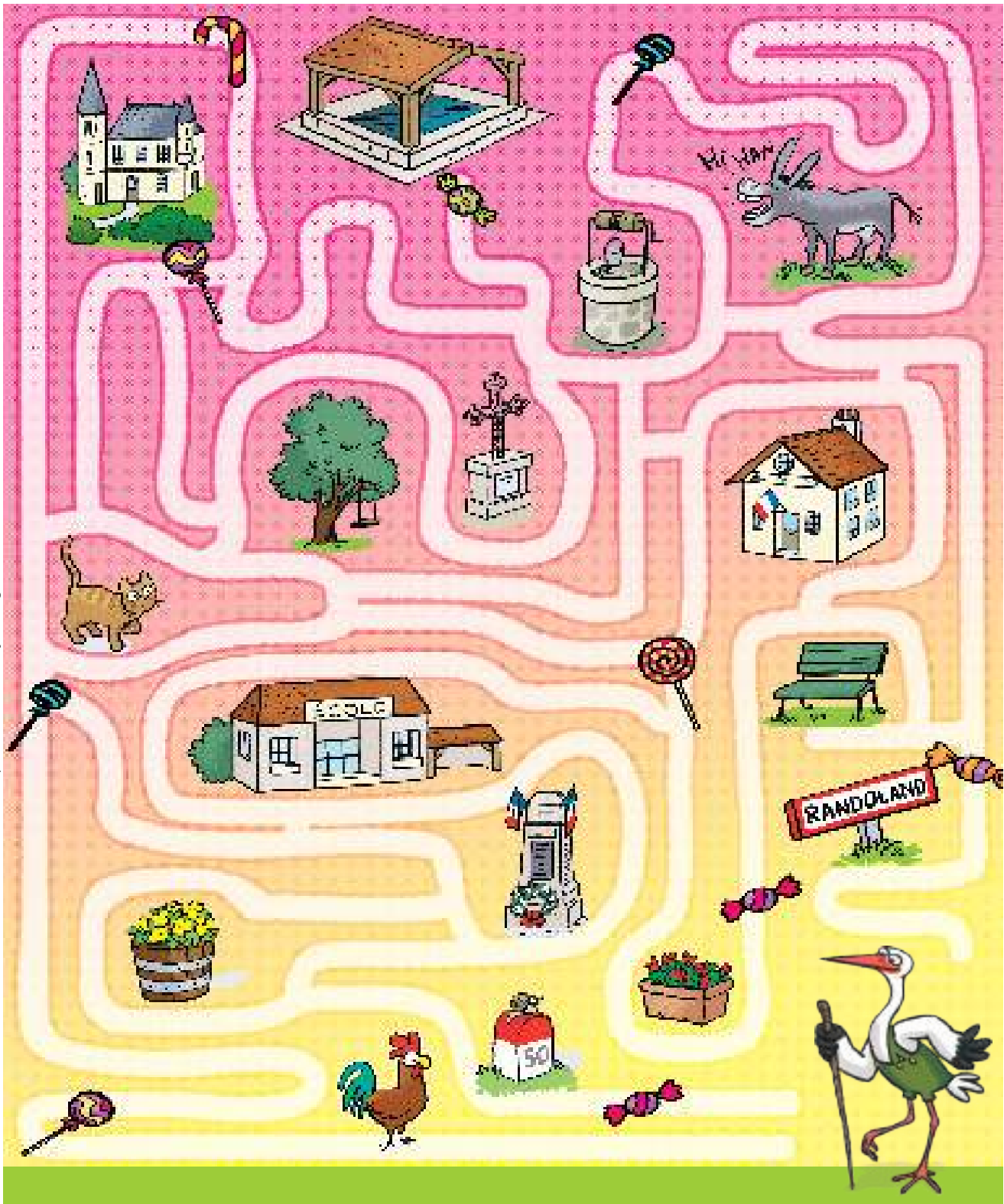

© randoland 2020. Illustrations : Armelle Drouin - AdobeStock - Freepik.com - Pexels - Babsy - Père Igor

Tu peux te rendre à l'Office de Tourisme ou sur le site www.randoland.fr pour vérifier ta réponse (code énigme 6831601P).



Ta réponse



1 La mairie

Combien de chaises curules comptes-tu sur la façade de la mairie ?

Tu vas découvrir la première étape de l'inspectrice Cigo.

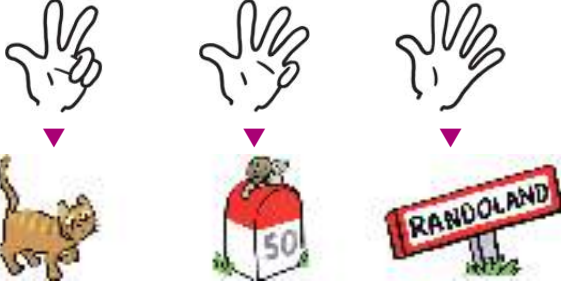

UN PEU D'AIDE

La chaise curule est un motif de colombage dont une photo est ci-contre.

2 Le poteau cornier

Observe les deux blasons sur le poteau d'angle sculpté. Quel objet ressemble à celui qui est représenté sur l'un d'eux ?



3 Rue des Remparts, n° 5

Quel blason ressemble le plus à celui qui est peint sur cette maison ?



4 La croix

Une année est gravée sur le socle de cette croix. Quel chiffre est présent ?



5 L'oriel

Quel pinceau est de la même couleur que certaines tuiles de cet oriel ?



6 La tradition de Pentecôte

Sur l'illustration de ce panneau, combien de jeunes sont à gauche du brancard qu'ils jettent dans le Krebsbach ? Quel domino correspond à ta réponse ?



7 Rue des Bains, n° 5

Observe le personnage sculpté dans du bois au-dessus de la porte. Qu'a-t-il sur la tête ?

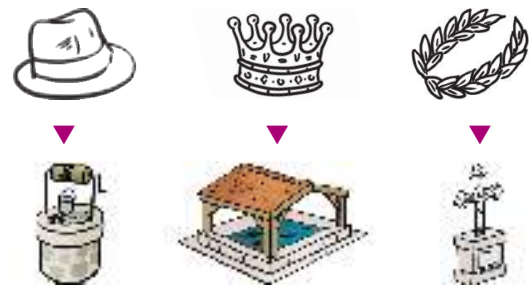

8 L'église

Quelle horloge a la même forme que celle qui est sur le clocher de l'église ?





Soultzbach-les-Bains

ÉNIGME

Richesse de la commune, l'eau a longtemps fait les beaux jours de Soultzbach et fut même mise en bouteilles. En effet, légèrement gazeuse et d'un goût agréable, elle était conseillée pour ceux manquant de fer ou ayant des troubles de l'appétit ou de la digestion. On dénombre alors deux sources dans la commune aux propriétés quasiment identiques : la source du Château et la source...

Certaine que tu sauras découvrir le nom donné à cette source, l'inspectrice Cigo te l'a volontairement caché. Ne perds pas de temps, lance-toi dans cette enquête et surtout n'oublie pas de t'hydrater lors de ta balade !



À chaque point indice, lis bien les indications de la page suivante et reporte tes réponses sur la grille de bas de page. Tu disposes du plan ci-dessous. À l'emplacement des pastilles numérotées, lis les indications qui te permettront de résoudre l'énigme principale.

À ton retour à la maison, avec l'aide de tes parents, rends-toi vite sur le site randoland.fr pour vérifier ta réponse.

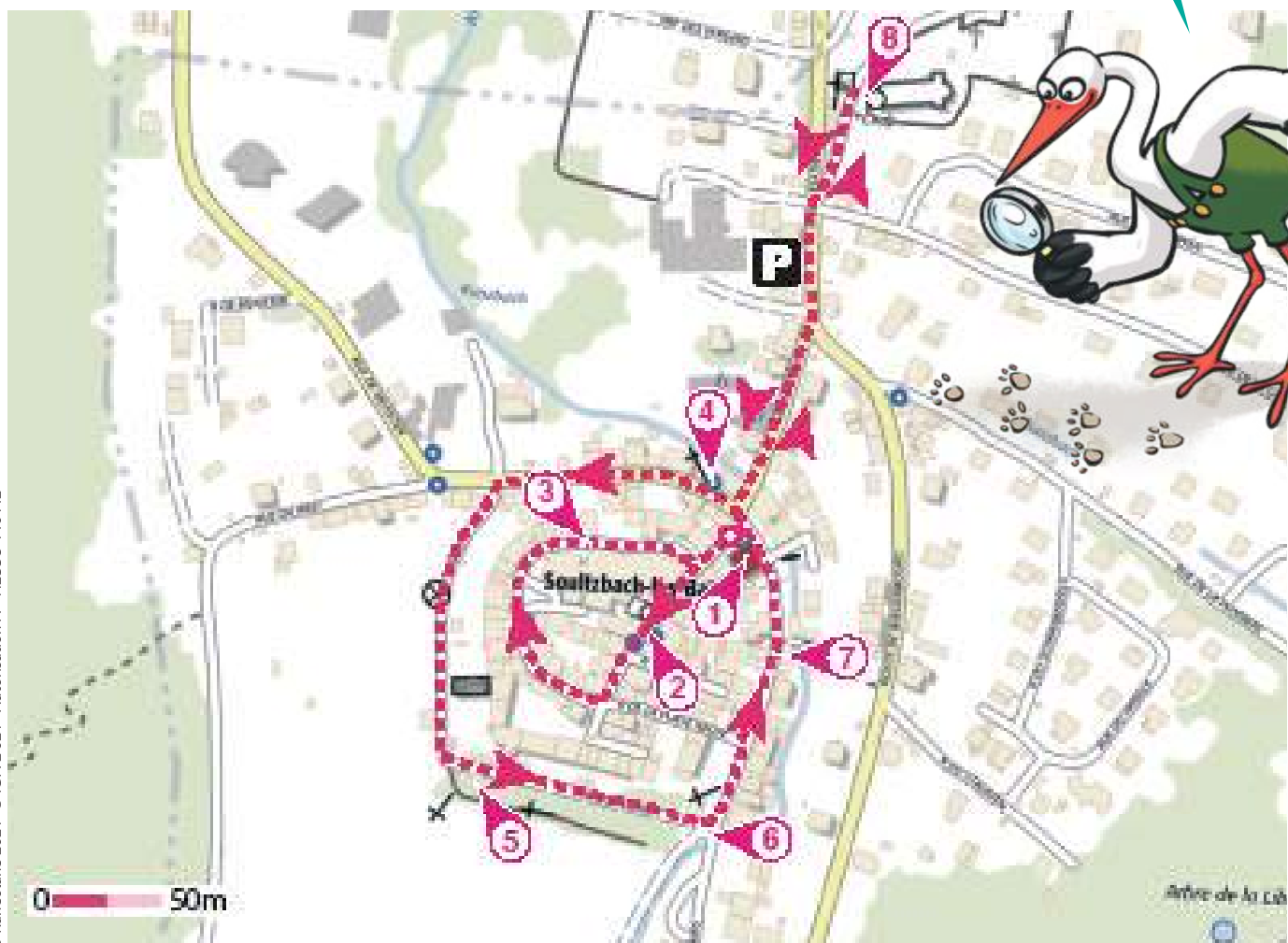



Pour toutes les activités de cette fiche, reporte dans la grille de bas de page les réponses trouvées en face des nombres correspondants.

1 La mairie

Compte les chaises curules sur la façade de la mairie. Ajoute 2 à ton calcul. Remplace ton résultat par le mois de l'année qui lui correspond.

Ex. : 1 → janvier ; 2 → février ; etc.

Note ta réponse dans la grille.

UN PEU D'AIDE

La chaise curule est un motif de colombage. En voici une photo :



2 Le poteau cornier

Observe les deux blasons sur le poteau d'angle sculpté. Quel objet ressemble à celui qui est représenté sur l'un d'eux ?



AUGUSTINE



ÉLISABETH



SÉBASTIEN

Reporte dans la grille le prénom noté sous le bon dessin.

3 Rue des Remparts, n° 5

Observe le blason. Quelle est la couleur du fond ? Choisis dans la liste l'élément qui a cette même couleur :

LAITUE - MIMOSA - SAPHIR

Inscris le bon mot dans la grille.

4 La croix

Quelle année est gravée dessus ? Additionne tous les chiffres qui la composent (le premier chiffre un peu bizarre est un 1).

Ex. : 2019 = 2 + 0 + 1 + 9 = 12

Sur quelle cible le score est égal à ton résultat ?



ROMY



EMMA

Reporte le prénom noté sous la bonne cible dans la grille.

5 L'oriel

Cette forme verte est visible plusieurs fois sur le toit de l'oriel. Quel est son nom ?

CLAIRE : C'est un carré.

ALIZÉE : C'est un losange.

Reporte dans la grille le prénom de celle qui a raison.

UN PEU D'AIDE

Un oriel est une avancée d'un ou plusieurs niveaux sur la façade d'une maison.

6 La tradition de Pentecôte

Quel nom porte le cortège qui parcourt le village à la Pentecôte ? S'il n'est pas facile à lire, fais attention à ne pas oublier de lettres en l'écrivant.

Note les 9 premières lettres de ce mot dans la grille.

7 Rue des Bains, n° 5

Au-dessus de la porte, ce personnage se tient le ventre. Est-ce une femme ou un homme ?

Note ta réponse dans la grille.

8 L'église

Quelle photo ressemble au clocher que tu as devant les yeux ? Le mot inscrit dessous est le nom qu'on donne à sa forme.



TORS



FLÈCHE



CAMPANILE

Reporte, dans la grille, les quatre premières lettres du nom qu'on donne à sa forme.

Grille réponse

Circuit n°6831601M

1	□	□	□	□	□	□	□	□
2	□	□	□	□	□	□	□	□
3	□	□	□	□	□	□	□	□
4	□	□	□	□	□	□	□	□
5	□	□	□	□	□	□	□	□
6	□	□	□	□	□	□	□	□
7	□	□	□	□	□	□	□	□
8	□	□	□	□	□	□	□	□



Remets en ordre les caractères des cases colorées pour découvrir le nom de cette fameuse source.

Ta réponse :



Soultzbach-les-Bains

ÉNIGME

Dans un livre de 1616, un médecin de Fribourg faisait l'éloge de la source de Soultzbach. Quelque temps après, une station thermale vit le jour et devint le paradis de curistes plus ou moins célèbres. Bien que le bâtiment des bains ait définitivement disparu en 1976, la commune est fière de ce passé et l'affiche même dans son nom : Soultzbach-les-Bains. La station connut de beaux jours, avec la présence de visiteurs parfois illustres. On raconte que l'un d'eux disputa une partie de cartes avec un capitaine français, partie qui dura 42 heures sans manger ni dormir. La partie prit fin par l'abandon du capitaine qui perdit ainsi 50 000 francs en louis d'or.

L'inspectrice Cigo est bien curieuse de découvrir l'identité de l'autre joueur, qui a eu raison de son adversaire. Au cours de ta balade, tu auras toutes les cartes en main pour résoudre cette enquête. Alors, à toi de jouer !



LISTE D'HOMMES CÉLÈBRES

- ▶ James WATT, né le 19 janvier 1736 à Greenock
- ▶ Anders CELCIUS, né le 27 novembre 1701 à Uppsala
- ▶ Giacomo CASANOVA, né le 2 avril 1725 à Venise
- ▶ Benjamin FRANKLIN, né le 17 janvier 1706 à Boston
- ▶ Emmanuel KANT, né le 22 avril 1724 à Königsberg
- ▶ Victor MIRABEAU, né le 5 octobre 1715 à Pertuis
- ▶ Alessandro VOLTA, né le 18 février 1745 à Côme
- ▶ Jacques NECKER, né le 28 septembre 1732 à Genève
- ▶ Antoine PARMENTIER, né le 12 août 1737 à Montdidier

Tu disposes du plan ci-dessous. À l'emplacement des pastilles numérotées, lis les indications qui te permettront de résoudre l'énigme principale.

À la fin de ta balade, rends-toi à l'Office de Tourisme ou sur le site randoland.fr pour vérifier ta réponse.

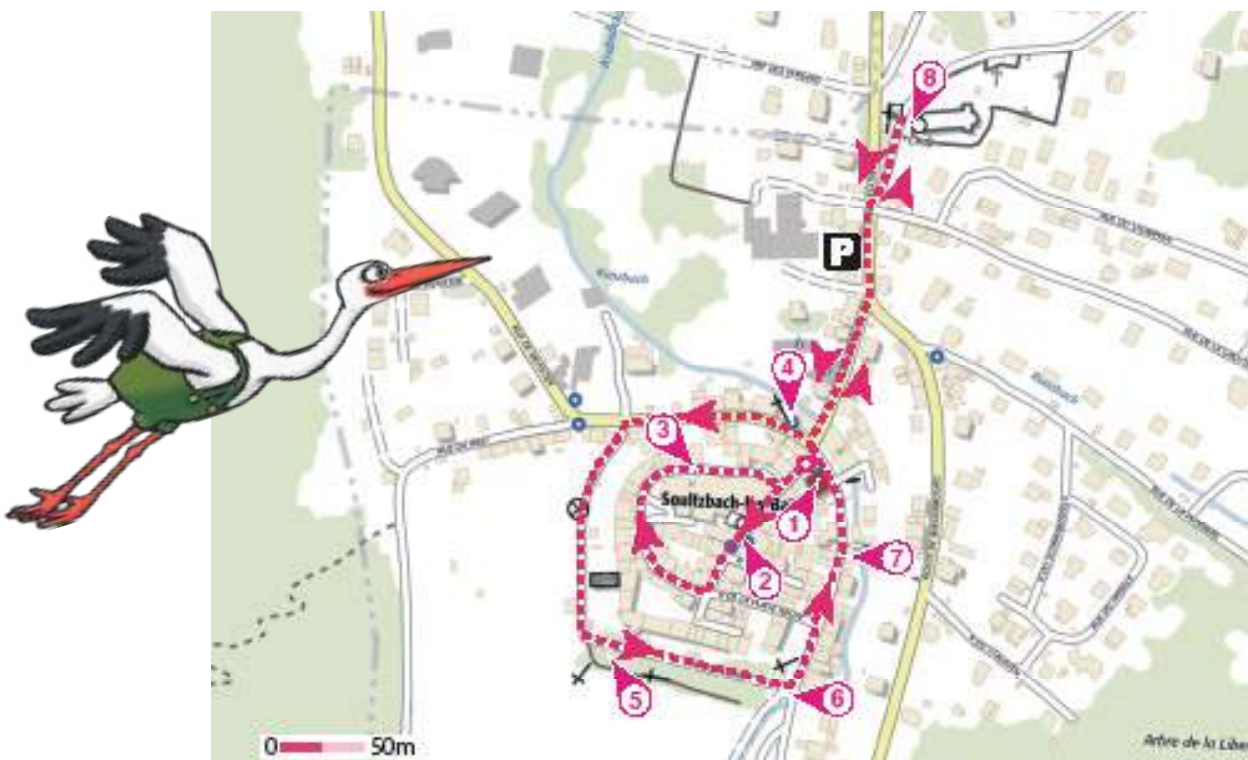



Lors du passage devant chacun des indices lis attentivement les indications fournies. Elles te permettront de résoudre l'énigme posée au verso de cette page.

1 La mairie

Compte le nombre de chaises curules sur la façade de la mairie. Imagines-en 3 fois plus ! Combien en aurais-tu au total ?

Le jour de naissance d'un des hommes est égal à ton résultat. Tu peux le rayer de la liste car ce n'est pas lui que tu recherches.



UN PEU D'AIDE

La chaise curule est un motif de colombage dont une photo est ci-contre.

2 Le poteau cornier

Quels sont ces deux animaux qui entourent le personnage qui a l'air triste ?

OLGA : Vendre la peau de l'... avant de l'avoir tué.

SIMON : Avoir une faim de ...

FLAVIE : Être fier comme un ...

Le mois de naissance d'un des hommes a la même initiale que le prénom de celui qui a donné la bonne expression. Supprime-le de la liste !

3 Rue des Remparts, n° 5

De quelle couleur est le fond de ce blason ? Voici les propositions en anglais de trois amis.

EVA : Black

LUBIN : Yellow

MARIUS : Blue

Le prénom de celui qui a raison rime avec le nom de famille d'un des hommes de la liste. Élimine-le, ce n'est pas le joueur de cartes.

4 La croix

Amuse-toi avec l'année gravée sur la croix en faisant la somme de tous les chiffres qui la composent (le premier signe un peu bizarre est un 1).

Ex. : 2019 = 2 + 0 + 1 + 9 = 12

Dans quelle suite logique peux-tu ranger ton résultat ?

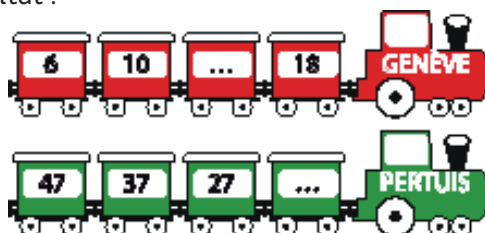

Un homme est né dans la ville inscrite sur la bonne locomotive. Supprime-le de la liste, ce n'est pas celui recherché !

5 L'oriel

De couleur verte, cette forme géométrique apparaît à plusieurs reprises sur le toit de l'oriel. Sachant qu'une consonne vaut + 7 et une voyelle - 2, calcule la valeur de cette forme.

Ex. : CERCLE = 7 - 2 + 7 + 7 + 7 - 2 = 24

L'homme né le jour correspondant à ton résultat n'est pas le joueur de cartes. Raye-le de la liste !

LE SAIS-TU ?

Un oriel est une avancée d'un ou plusieurs niveaux sur la façade d'une maison.

6 La tradition de Pentecôte

L'inspectrice Cigo a eu beaucoup de mal à prononcer le nom donné au cortège qui parcourt le village lors de la Pentecôte. Y arriveras-tu ?

La lettre la plus présente dans ce mot est aussi plusieurs fois dans le nom de famille d'un des hommes. Supprime-le de la liste car ce n'est pas l'homme recherché.

7 Rue des Bains, n° 5

Complète ce texte à trous décrivant la plaque au-dessus de la porte à l'aide des lettres suivantes :

A B B E H I M M O O O S S S T V

Cette plaque en _ _ _ _ représente un _ _ _ _ . Il porte à ses pieds des _ _ _ _ _ .

La lettre en trop n'a pas sa place dans le prénom de la personne recherchée.

8 L'église

Quelle photo ressemble au clocher de l'église ?



1750 - 13



1750 - 25



1750 - 44

Résous l'opération notée sous la bonne photo.

L'homme né durant l'année correspondant à ton résultat n'est pas celui recherché. Tu peux le rayer de la liste !

Circuit n° 3002001G

Tu devrais maintenant avoir retrouvé le nom de cet homme célèbre qui a séjourné ici.

Ta réponse :

Tu peux vérifier ta réponse à l'Office de Tourisme ou sur le site internet Randoland.fr